

AXONOMETRIES

Ingénierie
Bois Construction

N° de Dossier :
L023-022

LOCAUX POUR ACCUEIL D'UN IRM

29270 Carhaix-Plouguer

Auteur :
M.L.

Date :
22.07.2024

Echelle :
1:100

Indice :
0

Page :
2 de 6

PRO

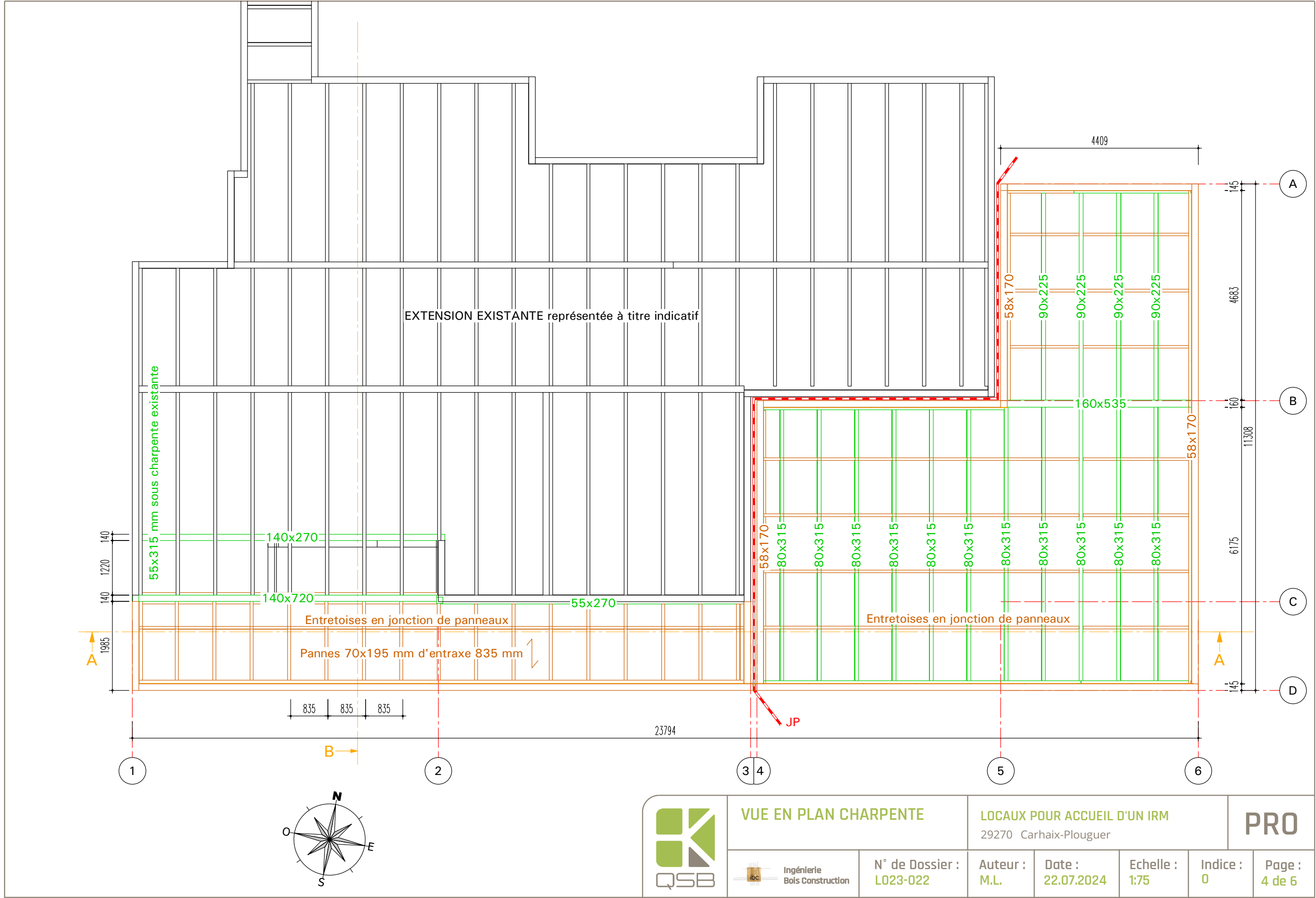

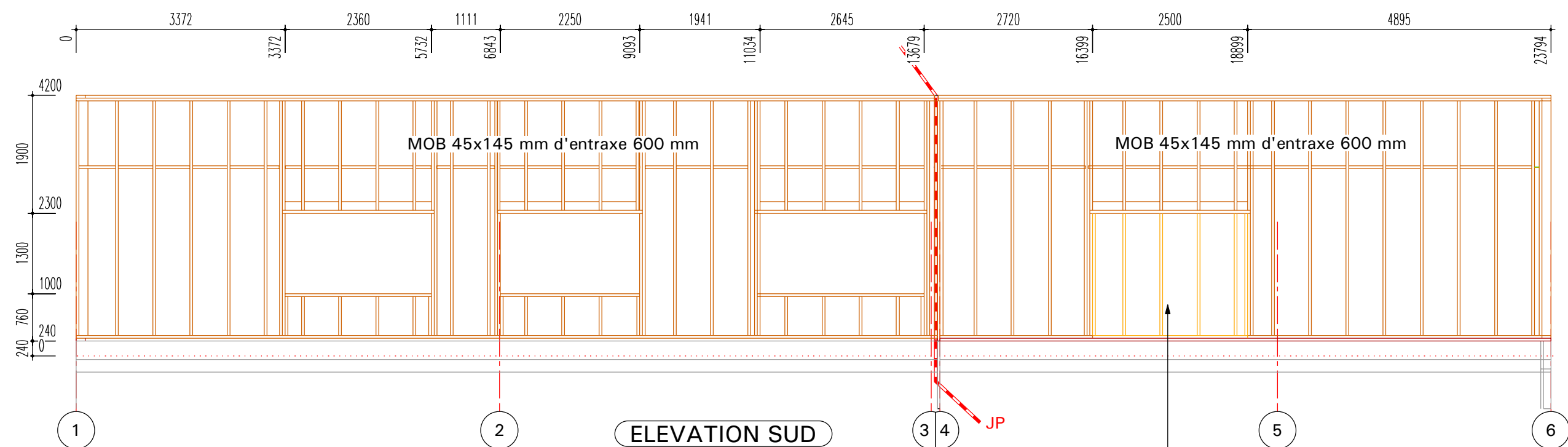

Mur "fusible" pour acheminement de l'IRM.
Hauteur du linteau à adapter suivant donnée de la machine.
Fixation des montants par équerres vissées pour montage / démontage

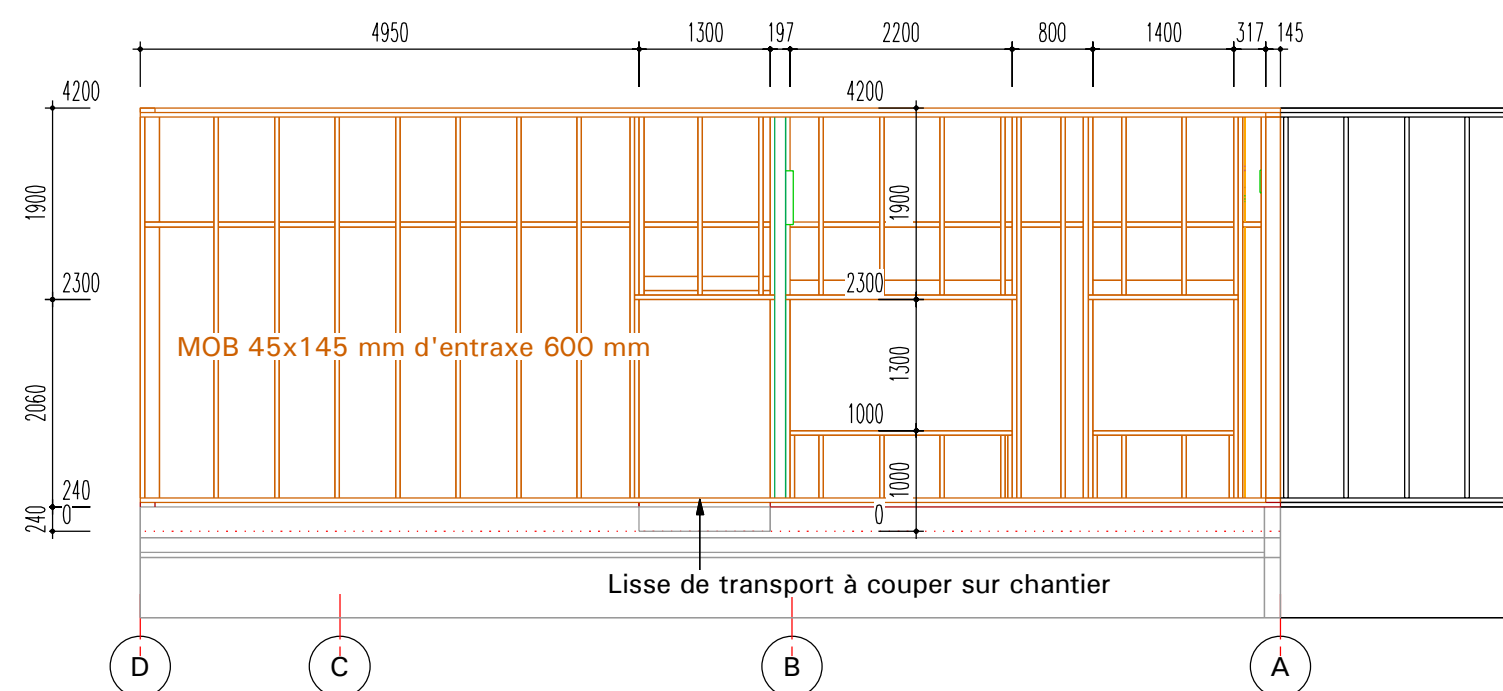
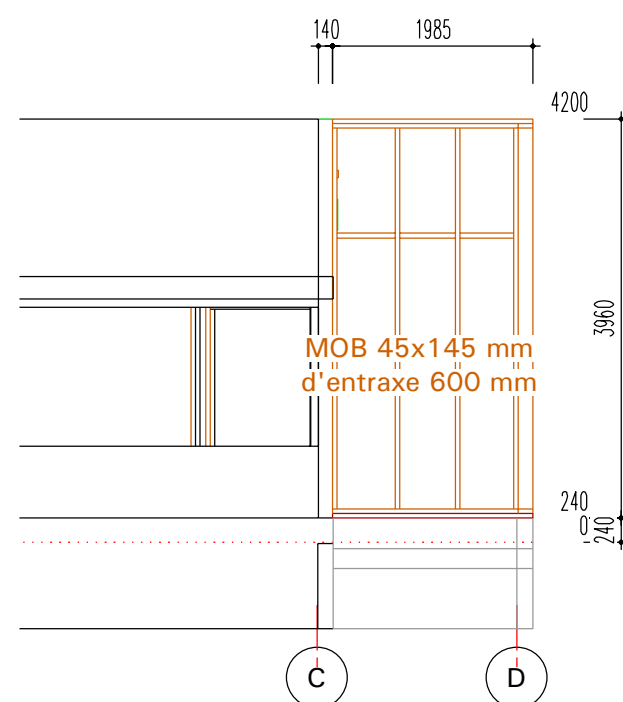

ELEVATIONS

Ingénierie
Bois Construction

N° de Dossier :
L023-022

LOCAUX POUR ACCUEIL D'UN IRM

29270 Carhaix-Plouguer

Auteur :
M.L.

Date :
22.07.2024

Echelle :
1:75

Indice :
0

Page :
5 de 6

PRO

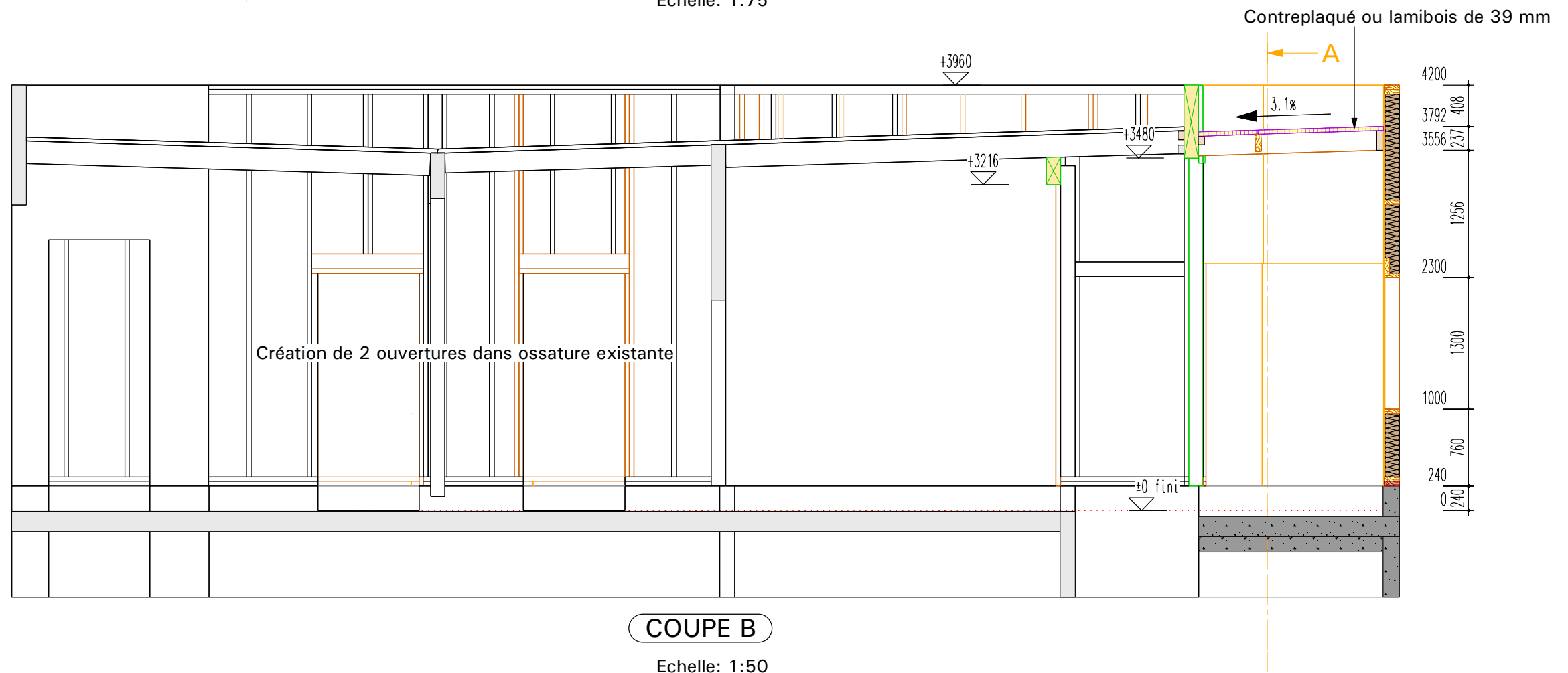
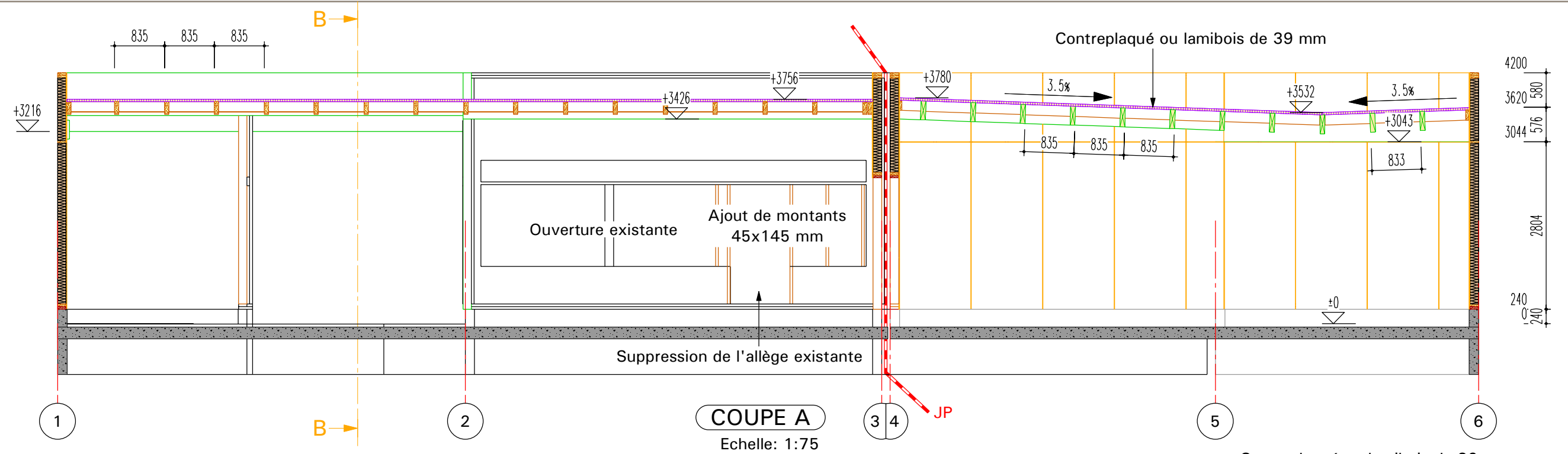

COUPES

Ingénierie
Bois Construction

N° de Dossier :
L023-022

LOCAUX POUR ACCUEIL D'UN IRM

29270 Carhaix-Plouguer

Auteur :
M.L.

Date :
22.07.2024

Echelle :
selon plan

Indice :
0

Page :
6 de 6

PRO